

Projekt

z dnia 20 lipca 2017 r.

Zatwierdzony przez

**Uchwała Nr
Sejmiku Województwa Warmińsko-Mazurskiego**

z dnia 2017 r.

w sprawie Obszaru Chronionego Krajobrazu Krzyżany

Na podstawie art. 18 pkt 20 ustawy z dnia 5 czerwca 1998 r. *o samorządzie województwa* (Dz. U. z 2016 r. poz. 486 ze zmianami: Dz. U. z 2014 r. poz. 379, Dz. U. z 2016 r. poz. 1948 i 2260 oraz Dz. U. z 2017 r. poz. 730 i 935) w zw. z art. 23 ust. 2 i 3 ustawy z dnia 16 kwietnia 2004 r. *o ochronie przyrody* (Dz. U. z 2016 r. poz. 2134 ze zmianami: Dz. U. z 2015 r. poz. 1936, Dz. U. z 2016 r. poz. 2249 i 2260 oraz Dz. U. z 2017 r. poz. 132 i 1074) uchwała się, co następuje:

§ 1.

Obszar Chronionego Krajobrazu Krzyżany zwany dalej "Obszarem", o powierzchni 2765,20 ha położony jest w województwie warmińsko-mazurskim, w powiecie giżyckim na terenie gminy Ryn.

§ 2.

Granica Obszaru w postaci wykazu współrzędnych punktów załamania granicy w układzie współrzędnych prostokątnych płaskich PL-1992 określona została w Załączniku Nr 1 do niniejszej uchwały.

§ 3.

Granice Obszaru określoną zgodnie z § 2 przedstawia poglądowo mapa, stanowiąca Załącznik Nr 2 do niniejszej uchwały.

§ 4.

1. Ustalenia dotyczące czynnej ochrony ekosystemów leśnych Obszaru:

- 1) utrzymanie ciągłości i trwałości ekosystemów leśnych; niedopuszczanie do ich nadmiernego użytkowania;
- 2) zwiększanie istniejącego stopnia pokrycia terenów drzewostanami, w szczególności na terenach porolnych tam, gdzie z przyrodniczego i ekonomicznego punktu widzenia jest to możliwe; sprzyjanie tworzeniu zwartych kompleksów leśnych o racjonalnej granicy polno-leśnej; tworzenie i utrzymywanie leśnych korytarzy ekologicznych ze szczególnym uwzględnieniem możliwości migracji dużych ssaków;
- 3) utrzymywanie, a w razie potrzeby podwyższanie poziomu wód gruntowych, w szczególności na siedliskach wilgotnych i bagiennych, tj. w borach bagiennych, olsach i łęgach; budowa zbiorników małej retencji jako zbiorników wielofunkcyjnych, w szczególności podwyższających różnorodność biologiczną w lasach;
- 4) zachowanie i utrzymywanie w stanie zbliżonym do naturalnego istniejących śródleśnych cieków, mokradeł, polan, torfowisk, wrzosowisk oraz muraw napiaskowych; niedopuszczanie do ich nadmiernego wykorzystania dla celów produkcji roślinnej lub sukcesji;
- 5) prowadzenie racjonalnej gospodarki łowieckiej, w szczególności poprzez dostosowanie liczebności populacji zwierząt łownych związanych z ekosystemami leśnymi do warunków środowiskowych.

2. Ustalenia dotyczące czynnej ochrony nieleśnych ekosystemów lądowych Obszaru:

- 1) przeciwdziałanie zarastaniu łąk, pastwisk i torfowisk poprzez koszenie i wypas, a także mechaniczne usuwanie samosiewów drzew i krzewów na terenach otwartych, a w razie konieczności także karczowanie z usunięciem biomasy z pozostawieniem kęp drzew i krzewów;
 - 2) propagowanie wśród rolników działań zmierzających do utrzymania trwałych użytków zielonych w ramach zwykłej, dobrej praktyki rolniczej, a także działań rolno-środowiskowo-klimatycznych - zgodnie z wymogami zbiorowisk łąkowych; propagowanie dominacji gospodarstw prowadzących produkcję mieszaną, w tym preferowanie hodowli bydła opartej o wypas metodą pastwiskową; zalecana jest ochrona i hodowla lokalnych starych odmian drzew i krzewów owocowych oraz ras zwierząt; promowanie agroturystyki i rolnictwa ekologicznego;
 - 3) maksymalne ograniczanie zmiany użytków zielonych na grunty orne; niedopuszczanie do przeorywania użytków zielonych; propagowanie powrotu do użytkowania łąkowego gruntów wykorzystywanych dotychczas jako rolne wzdłuż rowów i lokalnych obniżeń terenowych;
 - 4) preferowanie ochrony roślin metodami biologicznymi;
 - 5) ochrona zieleni wiejskiej: zadrzewień, zakrzewień, parków wiejskich oraz kształtowanie zróżnicowanego krajobrazu rolniczego poprzez ochronę istniejących oraz formowanie nowych zadrzewień śródpolnych i przydrożnych;
 - 6) zachowanie śródpolnych torfowisk, zabagnień, podmokłości oraz oczek wodnych;
 - 7) melioracje odwadniające, w tym regulowanie odpływu wody z sieci rowów, dopuszczalne tylko w ramach racjonalnej gospodarki rolnej, jednak z bezwzględnym zachowaniem w stanie nienaruszonym terenów podmokłych, w tym torfowisk i obszarów wodno błotnych oraz obszarów źródłiskowych cieków;
 - 8) utrzymywanie i w razie konieczności odtwarzanie lokalnych i regionalnych korytarzy ekologicznych;
 - 9) prowadzenie racjonalnej gospodarki łowieckiej, m.in. poprzez dostosowanie liczebności populacji zwierząt łownych związanych z ekosystemami otwartymi do warunków środowiskowych;
 - 10) melioracje nawadniające zalecane są w przypadku stwierdzonego niekorzystnego dla racjonalnej gospodarki rolnej obniżenia poziomu wód gruntowych.
3. Ustalenia dotyczące czynnej ochrony ekosystemów wodnych Obszaru:
- 1) zachowanie i ochrona zbiorników wód powierzchniowych wraz z pasem roślinności okalającej, poza rowami melioracyjnymi;
 - 2) tworzenie stref buforowych wokół zbiorników wodnych w postaci pasów zadrzewień i zakrzewień celem ograniczenia spływu substancji biogennej i zwiększenia różnorodności biologicznej;
 - 3) ograniczanie zabudowy na krawędziach wysoczyznowych, w celu zachowania ciągłości przyrodniczo-krajobrazowej oraz ochrony krawędzi tarasów rzecznych przed ruchami osuwiskowymi;
 - 4) rozpoznanie okresowych dróg migracji zwierząt, których rozwój związany jest bezpośrednio ze środowiskiem wodnym (w szczególności płazów) oraz podejmowanie działań w celu ich ochrony;
 - 5) wznoszenie nowych budowli piętrzących na ciekach, rowach i kanałach (retencja korytowa) winno być poprzedzone analizą bilansu wodnego zlewni;
 - 6) zapewnienie swobodnej migracji rybom w ciekach poprzez budowę przepławek na istniejących i nowych budowlach piętrzących;
 - 7) utrzymanie i wprowadzanie zakrzewień i szuwarów wokół zbiorników wodnych, w szczególności starorzeczy i oczek wodnych, jako bariery ograniczającej dostęp do linii brzegowej; utrzymanie lub tworzenie pasów zakrzewień i zadrzewień wzdłuż cieków jako naturalnej obudowy biologicznej ograniczającej spływ zanieczyszczeń z pól uprawnych;

- 8) ograniczenie działań powodujących obniżenie zwierciadła wód podziemnych, w szczególności budowy urządzeń drenarskich i rowów odwadniających na gruntach ornych, łąkach i pastwiskach w dolinach rzecznych oraz na krawędzi tarasów zalewowych i wysoczyzn;
- 9) zachowanie i ewentualne odtwarzanie korytarzy ekologicznych opartych o ekosystemy wodne celem zachowania dróg migracji gatunków związanych z wodą;
- 10) zwiększanie retencji wodnej, przy czym zbiorniki małej retencji winny dodatkowo wzbogacać różnorodność biologiczną terenu, uwzględniając starorzecza i lokalne obniżenia terenu; w miarę możliwości technicznych i finansowych zalecane jest odtworzenie funkcji obszarów źródliskowych o dużych zdolnościach retencyjnych; w miarę możliwości należy zachowywać lub odtwarzać siedliska hydrogeniczne mające dużą rolę w utrzymaniu lokalnej różnorodności biologicznej.

§ 5.

1. Na Obszarze wprowadza się następujące zakazy:

- 1) zabijania dziko występujących zwierząt, niszczenia ich nor, legowisk, innych schronień i miejsc rozrodu oraz tarlisk, złożonej ikry, z wyjątkiem amatorskiego połowu ryb oraz wykonywania czynności związanych z racjonalną gospodarką rolną, leśną, rybacką i łowiecką;
- 2) realizacji przedsięwzięć mogących znacząco oddziaływać na środowisko w rozumieniu przepisów ustawy z dnia 3 października 2008 r. *o udostępnianiu informacji o środowisku i jego ochronie, udziale społeczeństwa w ochronie środowiska oraz o ocenach oddziaływania na środowisko*;
- 3) likwidowania i niszczenia zadrzewień śródpolnych, przydrożnych i nadwodnych, jeżeli nie wynikają one z potrzeby ochrony przeciwpowodziowej i zapewnienia bezpieczeństwa ruchu drogowego lub wodnego lub budowy, odbudowy, utrzymania, remontów lub naprawy urządzeń wodnych;
- 4) wykonywania prac ziemnych trwale zniekształcających rzeźbę terenu, z wyjątkiem prac związanych z zabezpieczeniem przeciwsztorowym, przeciwpowodziowym lub przeciwsuwiskowym lub utrzymaniem, budową, odbudową, naprawą lub remontem urządzeń wodnych;
- 5) dokonywania zmian stosunków wodnych, jeżeli służą innym celom niż ochrona przyrody lub zrównoważone wykorzystanie użytków rolnych i leśnych oraz racjonalna gospodarka wodna lub rybacka;
- 6) likwidowania naturalnych zbiorników wodnych, starorzeczy i obszarów wodno-błotnych;
- 7) budowania nowych obiektów budowlanych w pasie szerokości 100 m od:
 - a) linii brzegów rzek, jezior i innych naturalnych zbiorników wodnych,
 - b) zasięgu lustra wody w sztucznych zbiornikach wodnych usytuowanych na wodach płynących przy normalnym poziomie piętrzenia określonym w pozwoleniu wodnoprawnym, o którym mowa w art. 122 ust. 1 pkt 1 ustawy z dnia 18 lipca 2001 r. - *Prawo wodne*- z wyjątkiem urządzeń wodnych oraz obiektów służących prowadzeniu racjonalnej gospodarki rolnej, leśnej lub rybackiej.

2. Zakazy, o których mowa w ust. 1, nie dotyczą:

- 1) wykonywania zadań na rzecz obronności kraju i bezpieczeństwa państwa;
- 2) prowadzenia akcji ratowniczej oraz działań związanych z bezpieczeństwem powszechnym;
- 3) realizacji inwestycji celu publicznego;
- 4) wykonywania zadań wynikających z planu ochrony, zadań ochronnych lub planu zadań ochronnych.

3. Zakaz, o którym mowa w ust. 1 pkt 2, nie dotyczy:

- 1) realizacji przedsięwzięć mogących znacząco oddziaływać na środowisko, dla których przeprowadzona ocena oddziaływania na środowisko wykazała brak negatywnego wpływu na ochronę przyrody i ochronę krajobrazu obszaru chronionego krajobrazu;

- 2) terenu działki ewidencyjnej nr 181/5 położonej w miejscowości Ryn, gmina Ryn, obręb nr 12 Ryn;
 - 3) realizacji przedsięwzięć mogących potencjalnie znacząco oddziaływać na środowisko, dla których regionalny dyrektor ochrony środowiska stwierdził brak konieczności przeprowadzenia oceny oddziaływania na środowisko.
4. Zakaz, o którym mowa w ust. 1 pkt 3, nie dotyczy usunięcia drzewa lub krzewu w obrębie zadrzewienia, należących do gatunków obcych, określonych w przepisach wydanych na podstawie art. 120 ust. 2f ustawy z dnia 16 kwietnia 2004 r. *o ochronie przyrody*.
5. Zakaz, o którym mowa w ust. 1 pkt 3:
- 1) nie dotyczy terenów przeznaczonych pod zabudowę w miejscowych planach zagospodarowania przestrzennego obowiązujących:
 - a) w dacie orzekania w przedmiocie wydania: decyzji o środowiskowych uwarunkowaniach, decyzji o pozwoleniu na budowę, a także innych decyzji - jeżeli są one wymagane dla realizacji danego przedsięwzięcia na podstawie przepisów powszechnie obowiązującego prawa,
 - b) w dacie realizacji przedsięwzięcia - jeżeli dla danego przedsięwzięcia przepisy powszechnie obowiązującego prawa nie przewidują obowiązku uzyskania decyzji, o których mowa w lit. a;
 - 2) nie ma zastosowania do zmian miejscowych planów zagospodarowania przestrzennego, w zakresie terenów przeznaczonych w tych planach pod zabudowę;
 - 3) nie dotyczy realizacji inwestycji na podstawie decyzji o warunkach zabudowy, którą wydano po uzgodnieniu z właściwym organem ochrony przyrody.
6. Zakaz, o którym mowa w ust. 1 pkt 4, nie dotyczy terenu działki ewidencyjnej nr 181/5 położonej w miejscowości Ryn, gmina Ryn, obręb nr 12 Ryn.
7. Zakaz, o którym mowa w ust. 1 pkt 7, nie dotyczy:
- 1) innych niż rzeki cieków naturalnych w rozumieniu art. 9 ust. 1 pkt 1c ustawy z dnia 18 lipca 2001 r. *Prawo wodne*;
 - 2) terenów rekreacji w formie bulwarów, parków, terenów zieleni wraz z infrastrukturą techniczną i obiektami małej architektury położonych w granicach administracyjnych miast;
 - 3) obszarów zwartej zabudowy miast i wsi w granicach określonych w obowiązujących studiach uwarunkowań i kierunków zagospodarowania przestrzennego, a w przypadku obszarów, dla których obowiązuje studium uwarunkowań i kierunków zagospodarowania przestrzennego, które uchwalono przed dniem 27 sierpnia 2011 r., tj. przed dniem wejścia w życie Uchwały Nr VIII/147/11 Sejmiku Województwa Warmińsko-Mazurskiego z dnia 21 czerwca 2011 r. w sprawie *wyznaczenia Obszaru Chronionego Krajobrazu Krzyżany* (Dz. Urz. Woj. Warm.-Maz. Nr 115, poz. 1937, z późn. zm.) i w którym nie określono granic zwartej zabudowy miasta lub wsi, również obszarów wskazanych w obowiązującym studium jako tereny zabudowane;
 - 4) uzupełnień zabudowy pod warunkiem nie zmniejszania odległości zabudowy od brzegów wód ustalonej w odniesieniu do zabudowy występującej na przylegających działkach budowlanych;
 - 5) budowy obiektów budowlanych w granicach zabudowanej budynkiem działki budowlanej w rozumieniu ustawy z dnia 27 marca 2003 r. *o planowaniu i zagospodarowaniu przestrzennym* pod warunkiem nie zmniejszania dotychczasowej odległości zabudowy od brzegów wód ustalonej w odniesieniu do zabudowy:
 - a) na tej działce, albo
 - b) na działce przylegającej w przypadku, gdy odległość zabudowy od brzegów wód na tej działce jest mniejsza niż odległość zabudowy od brzegów wód na działce, na której budowany jest obiekt budowlany;
 - 6) siedlisk rolniczych - w zakresie uzupełnienia istniejącej zabudowy zagrodowej o obiekty służące do prowadzenia gospodarstwa rolnego, w tym obiekty służące agroturystyce, pod warunkiem nie zmniejszania dotychczasowej odległości zabudowy od brzegów wód;

- 7) lokalizowania obiektów budowlanych niezbędnych do pełnienia funkcji plaż, kąpielisk i przystani na wyznaczonych w miejscowych planach zagospodarowania przestrzennego terenach dostępu do wód publicznych oraz realizacji infrastruktury technicznej na potrzeby tych terenów;
 - 8) lokalizowania ścieżek rowerowych, ciągów pieszych oraz infrastruktury technicznej i obiektów małej architektury służących utrzymaniu porządku;
 - 9) ustaleń miejscowych planów zagospodarowania przestrzennego obowiązujących:
 - a) w dniu wejścia w życie niniejszej uchwały, lub
 - b) w dniu 27 sierpnia 2011 r., tj. w dniu wejścia w życie Uchwały Nr VIII/147/11 Sejmiku Województwa Warmińsko-Mazurskiego z dnia 21 czerwca 2011 r. w sprawie wyznaczenia Obszaru Chronionego Krajobrazu Krzyżany (Dz. Urz. Woj. Warm.-Maz. Nr 115, poz. 1937, z późn. zm.);
 - 10) realizacji inwestycji na podstawie decyzji o warunkach zabudowy, którą wydano po uzgodnieniu z właściwym organem ochrony przyrody i która stała się ostateczna przed dniem 27 sierpnia 2011 r., tj. w dniu wejścia w życie Uchwały Nr VIII/147/11 Sejmiku Województwa Warmińsko-Mazurskiego z dnia 21 czerwca 2011 r. w sprawie wyznaczenia Obszaru Chronionego Krajobrazu Krzyżany (Dz. Urz. Woj. Warm.-Maz. Nr 115, poz. 1937, z późn. zm.).
8. Zakaz, o którym mowa w ust. 1 pkt 7 lit. b, nie dotyczy zbiorników wodnych o powierzchni do 0,5 ha:
- 1) wykonanych na podstawie pozwolenia wodnoprawnego, lub
 - 2) dla których wydano decyzję o legalizacji urządzenia wodnego.

§ 6.

Nadzór nad Obszarem sprawuje Marszałek Województwa Warmińsko-Mazurskiego.

§ 7.

Wykonanie uchwały powierza się Zarządowi Województwa Warmińsko-Mazurskiego.

§ 8.

Do postępowań, których przedmiotem jest uchwalenie lub zmiana miejscowego planu zagospodarowania przestrzennego lub studium uwarunkowań i kierunków zagospodarowania przestrzennego, w których przed dniem wejścia w życie niniejszej uchwały podjęto uchwałę o przystąpieniu do sporządzenia lub zmiany planu lub studium oraz zawiadomiono o terminie wyłożenia ich projektów do publicznego wglądu, ale postępowanie nie zostało zakończone przed wejściem w życie niniejszej uchwały, stosuje się przepisy dotychczasowe.

§ 9.

Traci moc Uchwała Nr VIII/147/11 Sejmiku Województwa Warmińsko-Mazurskiego z dnia 21 czerwca 2011 r. w sprawie wyznaczenia Obszaru Chronionego Krajobrazu Krzyżany (Dz. Urz. Woj. Warm.-Maz. Nr 115, poz. 1937, z późn. zm.).

§ 10.

Uchwała wchodzi w życie po upływie 14 dni od dnia ogłoszenia w Dzienniku Urzędowym Województwa Warmińsko-Mazurskiego.

Przewodniczący Sejmiku Województwa
Warmińsko-Mazurskiego

Jan Bobek

**Wykaz współrzędnych punktów załamania granicy Obszaru Chronionego Krajobrazu Krzyżany
w państwowym układzie współrzędnych prostokątnych płaskich PL-1992**

nr	92_X	92_Y	39	666621,97	678785,61	78	667694,92	679479,81	117	668344,15	679164,79
1	665573,26	680016,53	40	666628,31	678806,86	79	667719,61	679475,59	118	668336,41	679146,30
2	665597,95	679973,19	41	666638,76	678831,16	80	667756,72	679473,94	119	668328,95	679129,04
3	665644,74	679866,33	42	666683,54	678940,25	81	667796,39	679465,13	120	668328,26	679127,45
4	665664,57	679824,85	43	666721,39	679034,34	82	667809,56	679460,32	121	668311,84	679093,19
5	665685,57	679796,37	44	666744,28	679088,55	83	667814,48	679460,99	122	668298,60	679075,72
6	665697,12	679779,06	45	666771,87	679148,42	84	667818,10	679461,45	123	668287,27	679062,73
7	665718,34	679751,83	46	666785,29	679180,95	85	667844,56	679467,16	124	668273,03	679054,40
8	665741,21	679716,39	47	666835,23	679299,92	86	667856,19	679464,61	125	668262,58	679050,95
9	665768,49	679684,28	48	666842,67	679316,85	87	667877,35	679462,55	126	668247,27	679047,14
10	665808,45	679629,93	49	666844,27	679320,52	88	667924,19	679455,81	127	668239,29	679045,02
11	665826,23	679607,49	50	666864,74	679367,19	89	667971,47	679455,34	128	668245,24	679022,45
12	665836,66	679590,07	51	666871,85	679378,96	90	668035,81	679447,24	129	668252,57	678989,49
13	665857,86	679562,13	52	666882,77	679396,32	91	668075,16	679447,81	130	668254,04	678978,70
14	665869,08	679537,81	53	666894,82	679415,52	92	668092,64	679444,94	131	668247,23	678961,50
15	665886,05	679512,44	54	666942,48	679480,34	93	668109,70	679444,25	132	668237,90	678952,17
16	665900,06	679490,59	55	666999,44	679561,17	94	668129,84	679442,82	133	668228,08	678936,63
17	665925,72	679447,27	56	667064,99	679650,90	95	668139,77	679443,19	134	668223,64	678911,33
18	665953,32	679398,66	57	667221,34	679856,09	96	668144,11	679435,09	135	668228,83	678897,48
19	665983,53	679348,18	58	667252,47	679906,16	97	668146,60	679430,41	136	668228,93	678871,34
20	666010,27	679317,12	59	667270,58	679878,89	98	668156,71	679411,53	137	668227,45	678844,36
21	666058,98	679238,41	60	667274,62	679872,06	99	668168,01	679407,22	138	668222,60	678824,84
22	666067,78	679224,82	61	667283,69	679812,25	100	668178,98	679399,39	139	668215,27	678808,24
23	666088,33	679193,10	62	667286,32	679719,91	101	668199,98	679389,60	140	668211,83	678796,36
24	666108,10	679163,51	63	667287,69	679672,49	102	668223,60	679370,89	141	668201,14	678775,54
25	666117,17	679150,43	64	667289,20	679611,76	103	668245,72	679352,28	142	668195,11	678768,99
26	666119,31	679145,28	65	667311,76	679577,04	104	668265,33	679335,28	143	668163,55	678744,04
27	666245,27	678944,04	66	667318,82	679567,38	105	668280,29	679322,32	144	668148,38	678730,75
28	666418,34	678672,50	67	667329,06	679561,19	106	668283,86	679319,01	145	668146,01	678733,20
29	666429,42	678656,23	68	667351,40	679540,00	107	668292,64	679309,09	146	668106,86	678706,94
30	666449,09	678639,70	69	667385,55	679515,59	108	668307,72	679294,50	147	668066,63	678683,36
31	666524,38	678609,02	70	667425,27	679501,34	109	668319,38	679280,41	148	668020,91	678650,40
32	666569,00	678589,78	71	667438,88	679501,43	110	668329,47	679268,12	149	667981,91	678634,07
33	666593,07	678591,49	72	667511,17	679495,60	111	668341,00	679244,79	150	667940,09	678623,62
34	666598,37	678650,18	73	667569,14	679490,91	112	668344,44	679237,29	151	667905,84	678599,13
35	666604,50	678677,47	74	667579,30	679489,65	113	668348,24	679211,54	152	667883,81	678574,33
36	666608,07	678695,48	75	667629,42	679482,95	114	668351,55	679193,85	153	667866,29	678553,82
37	666615,63	678742,01	76	667659,41	679482,35	115	668352,05	679185,80	154	667854,52	678531,52
38	666617,69	678758,12	77	667680,25	679480,13	116	668348,42	679177,99	155	667845,76	678509,10

156	667836,81	678480,06	202	667229,67	678298,42	248	666550,15	678424,01	294	664967,36	677679,75
157	667823,35	678437,37	203	667234,48	678298,61	249	666511,50	678460,82	295	664926,70	677699,51
158	667811,31	678403,56	204	667239,37	678298,94	250	666450,75	678524,22	296	664849,85	677759,49
159	667798,93	678367,84	205	667244,50	678299,64	251	666444,86	678519,35	297	664816,10	677776,11
160	667787,80	678347,17	206	667250,02	678299,73	252	666217,89	678336,70	298	664795,80	677783,85
161	667764,67	678312,82	207	667254,91	678300,81	253	666243,12	678314,77	299	664763,72	677784,43
162	667766,40	678310,38	208	667260,03	678302,67	254	666192,10	678232,78	300	664737,49	677771,38
163	667745,61	678299,20	209	667265,06	678304,57	255	666166,24	678191,21	301	664658,25	677746,20
164	667727,55	678291,99	210	667274,79	678308,65	256	666048,90	678011,75	302	664623,67	677731,57
165	667709,75	678286,42	211	667288,06	678316,04	257	666100,42	678000,18	303	664600,16	677721,55
166	667685,88	678279,85	212	667301,75	678323,67	258	666094,54	677984,39	304	664588,08	677707,24
167	667671,88	678277,47	213	667310,04	678330,51	259	666150,43	677894,94	305	664572,55	677685,18
168	667638,47	678275,38	214	667317,48	678337,28	260	666217,08	677788,57	306	664567,32	677662,50
169	667606,29	678275,45	215	667331,68	678352,47	261	666261,43	677717,34	307	664557,02	677613,63
170	667585,60	678274,40	216	667339,72	678363,91	262	666231,67	677709,11	308	664556,44	677610,89
171	667566,72	678268,65	217	667349,91	678382,77	263	666213,18	677701,45	309	664546,63	677585,40
172	667472,35	678241,82	218	667351,24	678387,86	264	666198,10	677693,26	310	664540,59	677570,03
173	667455,12	678238,04	219	667357,12	678412,90	265	666178,29	677682,17	311	664538,46	677538,32
174	667442,18	678226,98	220	667360,05	678424,65	266	666150,19	677667,22	312	664531,45	677519,79
175	667429,78	678199,16	221	667364,99	678444,59	267	666120,14	677651,68	313	664529,07	677506,90
176	667414,50	678181,34	222	667370,15	678470,29	268	666076,61	677634,63	314	664524,27	677489,99
177	667363,26	678150,22	223	667377,00	678485,86	269	666055,87	677628,40	315	664519,42	677475,67
178	667342,74	678134,63	224	667386,08	678501,19	270	666029,01	677621,90	316	664512,25	677454,47
179	667332,28	678129,09	225	667403,07	678521,76	271	666004,74	677616,79	317	664498,70	677437,21
180	667319,47	678123,01	226	667398,64	678528,35	272	665961,43	677610,22	318	664486,02	677414,06
181	667286,32	678105,96	227	667387,80	678544,07	273	665937,23	677607,71	319	664476,23	677398,19
182	667243,49	678101,22	228	667303,87	678665,63	274	665897,28	677603,25	320	664463,97	677392,32
183	667210,95	678094,19	229	667139,27	678904,66	275	665841,75	677601,18	321	664449,52	677387,52
184	667178,54	678079,50	230	667133,95	678910,56	276	665810,78	677600,73	322	664434,24	677383,76
185	667169,99	678088,12	231	667079,39	678797,92	277	665759,12	677603,58	323	664386,09	677375,67
186	667157,03	678106,89	232	667052,00	678726,34	278	665726,37	677606,85	324	664360,26	677370,30
187	667151,94	678116,64	233	667038,68	678704,43	279	665696,11	677611,75	325	664333,74	677366,60
188	667141,39	678136,72	234	666999,90	678659,40	280	665656,53	677620,69	326	664319,85	677366,93
189	667140,16	678144,85	235	666978,42	678623,57	281	665620,44	677629,35	327	664271,34	677357,45
190	667142,31	678155,88	236	666939,18	678565,95	282	665583,05	677639,65	328	664244,07	677353,09
191	667148,74	678180,08	237	666896,25	678498,10	283	665563,46	677643,45	329	664216,89	677347,29
192	667150,53	678190,38	238	666840,61	678452,23	284	665529,69	677646,54	330	664188,10	677339,16
193	667150,19	678210,22	239	666801,03	678416,06	285	665486,16	677647,16	331	664170,22	677328,25
194	667148,18	678231,09	240	666775,36	678399,13	286	665409,71	677648,65	332	664156,87	677319,69
195	667149,34	678246,55	241	666733,66	678380,63	287	665374,30	677647,23	333	664126,39	677292,89
196	667151,68	678255,89	242	666710,35	678372,83	288	665267,08	677651,70	334	664087,32	677256,82
197	667160,74	678274,28	243	666687,91	678372,16	289	665206,80	677654,29	335	664030,71	677203,55
198	667166,53	678282,75	244	666645,71	678388,50	290	665151,75	677669,04	336	663992,12	677177,00
199	667170,38	678285,97	245	666623,89	678394,08	291	665102,08	677673,11	337	663962,16	677158,72
200	667184,80	678291,17	246	666604,23	678384,81	292	665082,56	677674,72	338	663900,82	677136,40
201	667214,25	678296,70	247	666576,66	678398,95	293	665013,47	677677,61	339	663883,57	677128,45

340	663807,59	677100,55	386	662682,92	676725,61	432	661519,16	676097,39	478	659882,10	677294,66
341	663773,25	677087,19	387	662669,19	676715,26	433	661488,88	676072,22	479	659869,67	677314,36
342	663725,65	677073,96	388	662654,11	676702,69	434	661467,37	676052,80	480	659816,49	677407,75
343	663688,46	677052,45	389	662627,59	676677,36	435	661445,55	676035,51	481	659809,71	677420,72
344	663667,25	677036,23	390	662600,71	676648,78	436	661431,10	676022,95	482	659703,88	677607,98
345	663646,31	677020,05	391	662592,03	676641,93	437	661412,50	676008,12	483	659699,96	677614,65
346	663606,57	676982,97	392	662577,04	676630,27	438	661401,13	675999,32	484	659639,03	677718,07
347	663586,00	676963,87	393	662563,56	676613,74	439	661380,33	676042,12	485	659533,53	677904,05
348	663571,01	676951,20	394	662547,03	676599,09	440	661333,00	676126,81	486	659498,30	677966,18
349	663552,47	676940,41	395	662535,38	676585,90	441	661316,18	676163,03	487	659481,99	677994,33
350	663525,73	676936,61	396	662518,33	676568,27	442	661302,61	676189,30	488	659457,31	678036,94
351	663485,98	676933,13	397	662497,52	676545,59	443	661215,45	676306,38	489	659423,99	678094,47
352	663444,56	676928,94	398	662470,83	676520,22	444	661153,77	676367,82	490	659624,16	678122,08
353	663401,08	676929,34	399	662455,71	676507,34	445	661111,40	676401,67	491	659780,73	678176,48
354	663371,05	676933,86	400	662438,33	676495,85	446	661081,63	676419,12	492	659827,63	678192,97
355	663364,35	676933,22	401	662418,04	676486,23	447	661011,45	676465,11	493	659823,21	678204,16
356	663349,76	676931,77	402	662359,06	676464,82	448	660958,13	676510,64	494	659732,69	678258,93
357	663316,59	676936,34	403	662334,10	676454,95	449	660921,00	676535,72	495	659676,08	678294,06
358	663286,40	676942,35	404	662292,69	676439,69	450	660915,31	676538,95	496	659634,01	678369,99
359	663267,21	676942,01	405	662264,46	676429,95	451	660842,21	676580,37	497	659627,40	678381,02
360	663251,34	676942,79	406	662231,18	676418,53	452	660828,95	676587,78	498	659580,55	678458,92
361	663221,28	676945,10	407	662215,24	676415,93	453	660805,58	676602,32	499	659522,01	678555,98
362	663180,18	676954,76	408	662193,15	676408,61	454	660776,98	676620,21	500	659655,32	678652,10
363	663149,09	676960,65	409	662161,13	676395,57	455	660701,81	676662,48	501	659844,70	678783,33
364	663143,83	676959,84	410	662150,69	676390,31	456	660599,41	676684,08	502	659847,38	678785,08
365	663104,07	676954,09	411	662126,97	676384,15	457	660528,37	676698,50	503	659916,22	678835,66
366	663080,91	676951,59	412	662102,04	676375,42	458	660490,71	676703,72	504	659929,13	678844,95
367	663066,54	676948,39	413	662085,58	676369,08	459	660462,71	676706,04	505	660078,80	678952,08
368	663038,61	676937,97	414	662075,23	676365,10	460	660421,73	676706,16	506	660118,88	678976,96
369	663015,35	676928,72	415	662044,39	676354,39	461	660401,60	676707,03	507	660193,51	679043,98
370	662962,07	676911,01	416	661981,09	676333,90	462	660377,06	676707,36	508	660216,33	679064,24
371	662939,98	676904,65	417	661953,23	676322,88	463	660345,64	676707,81	509	660333,26	679177,58
372	662930,36	676899,01	418	661906,86	676303,10	464	660236,30	676710,28	510	660338,65	679182,80
373	662907,14	676884,71	419	661882,42	676296,19	465	660121,10	676662,44	511	660741,94	679570,42
374	662887,84	676870,43	420	661853,25	676285,75	466	660010,96	676612,86	512	660756,92	679584,81
375	662870,00	676856,51	421	661823,75	676274,79	467	659952,33	676733,71	513	661251,28	680059,96
376	662859,33	676849,33	422	661788,31	676262,99	468	659947,19	676745,33	514	661285,70	680005,59
377	662842,25	676839,27	423	661740,31	676244,00	469	659917,09	676809,98	515	661404,19	680069,19
378	662825,82	676827,76	424	661731,38	676240,74	470	659905,25	676835,39	516	661503,66	680123,56
379	662808,79	676815,93	425	661701,37	676229,81	471	659886,59	676871,91	517	661657,16	680205,71
380	662799,88	676809,11	426	661659,71	676207,50	472	659879,95	676884,99	518	661893,12	680336,20
381	662789,46	676802,83	427	661634,69	676187,32	473	659846,93	676937,28	519	661957,81	680372,07
382	662760,93	676782,33	428	661602,03	676160,50	474	659832,66	676958,11	520	662007,72	680399,18
383	662738,58	676764,87	429	661566,84	676132,28	475	659799,86	677010,45	521	662059,99	680427,66
384	662734,12	676761,91	430	661549,25	676119,70	476	659763,53	677243,42	522	662124,06	680462,88
385	662698,05	676736,54	431	661537,86	676110,36	477	659754,83	677264,31	523	662160,28	680483,60

524	662172,22	680492,92	570	664803,68	682990,19	616	665462,01	681734,90	662	665525,94	680241,51
525	662447,90	680667,30	571	664820,13	682937,76	617	665449,32	681716,70	663	665536,52	680199,85
526	662697,18	680824,99	572	664830,10	682917,20	618	665445,46	681712,07	664	665538,91	680190,81
527	662693,51	680866,10	573	664835,86	682910,14	619	665444,77	681705,20	665	665552,63	680117,83
528	662693,17	680868,18	574	664839,92	682907,38	620	665444,44	681701,17	666	665565,04	680055,82
529	662678,62	681025,13	575	664854,93	682892,04	621	665441,37	681687,83	667	665573,26	680016,53
530	662669,50	681136,42	576	664917,61	682836,38	622	665440,46	681682,89			
531	662658,50	681310,82	577	665000,24	682764,41	623	665439,79	681679,99			
532	662674,20	681455,13	578	665037,86	682722,75	624	665434,61	681657,56			
533	662689,84	681619,42	579	665051,92	682705,76	625	665434,04	681654,00			
534	662715,25	681645,55	580	665065,59	682686,63	626	665430,65	681594,13			
535	662755,26	681692,48	581	665093,73	682652,43	627	665430,11	681564,14			
536	662866,09	681829,88	582	665144,98	682585,97	628	665429,69	681540,14			
537	662881,23	681851,36	583	665149,67	682580,47	629	665429,58	681534,15			
538	662985,49	681967,46	584	665188,02	682531,27	630	665428,57	681477,68			
539	662993,50	681976,39	585	665196,16	682515,02	631	665428,50	681461,09			
540	663029,51	682017,53	586	665211,44	682483,67	632	665429,99	681452,76			
541	663073,30	682066,42	587	665245,12	682423,91	633	665431,49	681444,36			
542	663163,38	682166,99	588	665261,59	682387,39	634	665442,81	681381,19			
543	663219,59	682201,06	589	665266,98	682373,97	635	665445,05	681357,69			
544	663283,28	682241,51	590	665279,40	682332,83	636	665448,12	681335,78			
545	663376,57	682301,60	591	665295,14	682271,87	637	665452,31	681307,42			
546	663443,14	682346,89	592	665306,69	682234,38	638	665437,40	681233,77			
547	663540,01	682421,59	593	665331,34	682157,40	639	665436,61	681230,88			
548	663547,85	682427,63	594	665333,61	682146,51	640	665425,28	681189,25			
549	663587,55	682458,24	595	665365,55	682087,54	641	665409,40	681132,10			
550	663712,10	682554,27	596	665378,01	682066,81	642	665400,19	681107,43			
551	663827,89	682582,65	597	665394,66	682044,71	643	665396,64	681098,46			
552	663920,75	682620,13	598	665411,50	682027,93	644	665392,35	681082,83			
553	664111,41	682703,89	599	665443,92	682005,93	645	665385,31	681046,75			
554	664207,31	682747,13	600	665465,12	681994,64	646	665386,79	681034,62			
555	664209,88	682748,30	601	665483,73	681984,36	647	665388,68	681030,94			
556	664223,32	682755,12	602	665507,10	681962,81	648	665389,95	681017,91			
557	664265,46	682772,32	603	665516,96	681951,59	649	665391,50	681004,12			
558	664327,11	682796,28	604	665522,85	681942,31	650	665399,94	680931,08			
559	664333,06	682801,41	605	665532,55	681928,48	651	665402,89	680917,64			
560	664339,72	682806,32	606	665530,53	681912,10	652	665415,58	680861,68			
561	664448,41	682886,29	607	665522,65	681907,81	653	665417,05	680851,34			
562	664513,81	682934,40	608	665521,67	681902,11	654	665426,82	680794,97			
563	664563,24	682976,68	609	665529,65	681897,19	655	665438,63	680733,48			
564	664647,80	683049,50	610	665524,32	681854,24	656	665447,87	680682,27			
565	664729,15	683115,66	611	665522,10	681836,44	657	665456,93	680635,52			
566	664777,98	683155,35	612	665511,14	681810,53	658	665465,58	680607,69			
567	664781,44	683158,18	613	665506,92	681803,17	659	665496,76	680422,03			
568	664785,18	683142,25	614	665493,06	681779,02	660	665500,08	680404,32			
569	664790,48	683116,17	615	665477,26	681756,12	661	665522,91	680262,16			

Mapa pogładowa Obszaru Chronionego Krajobrazu Krzyżany

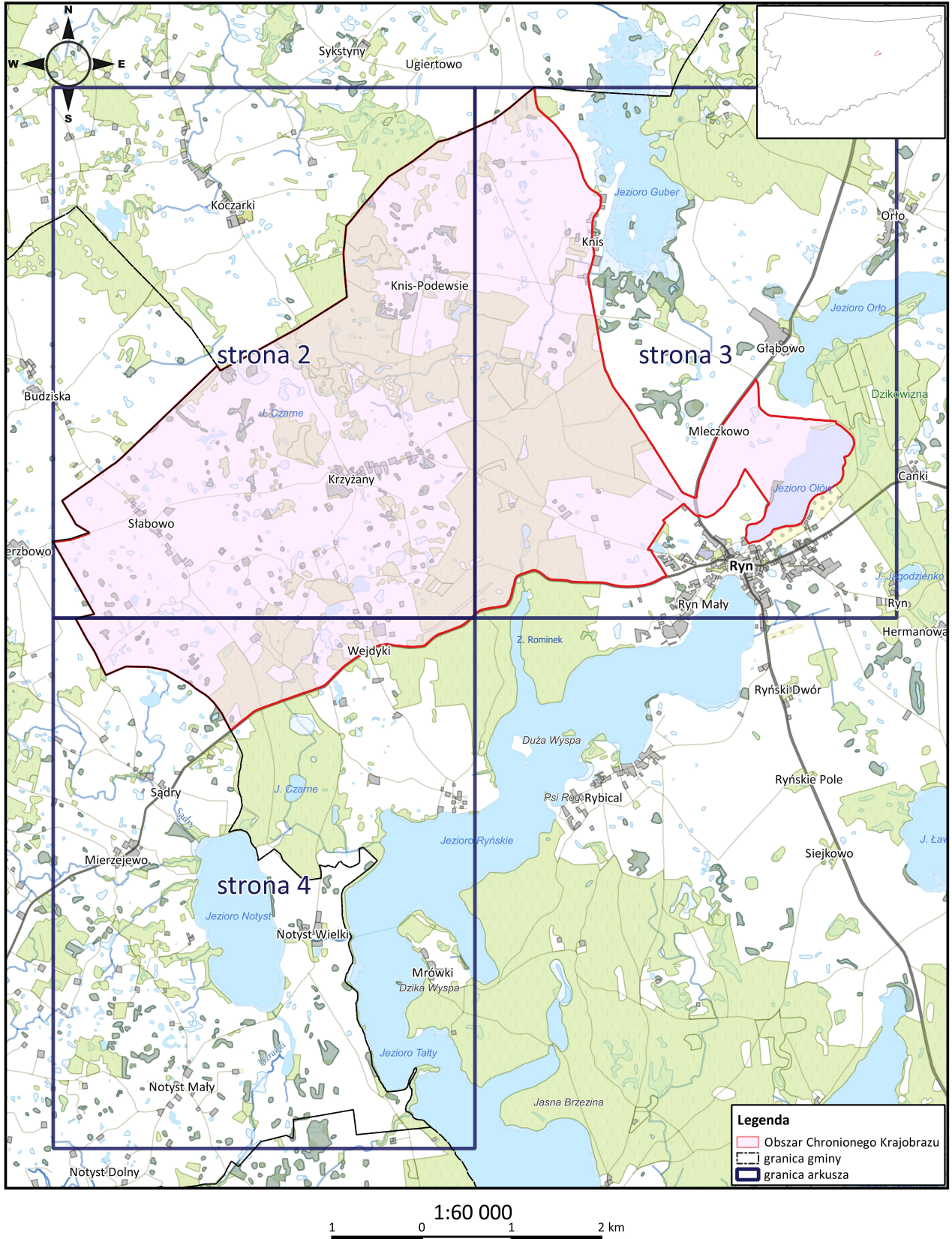

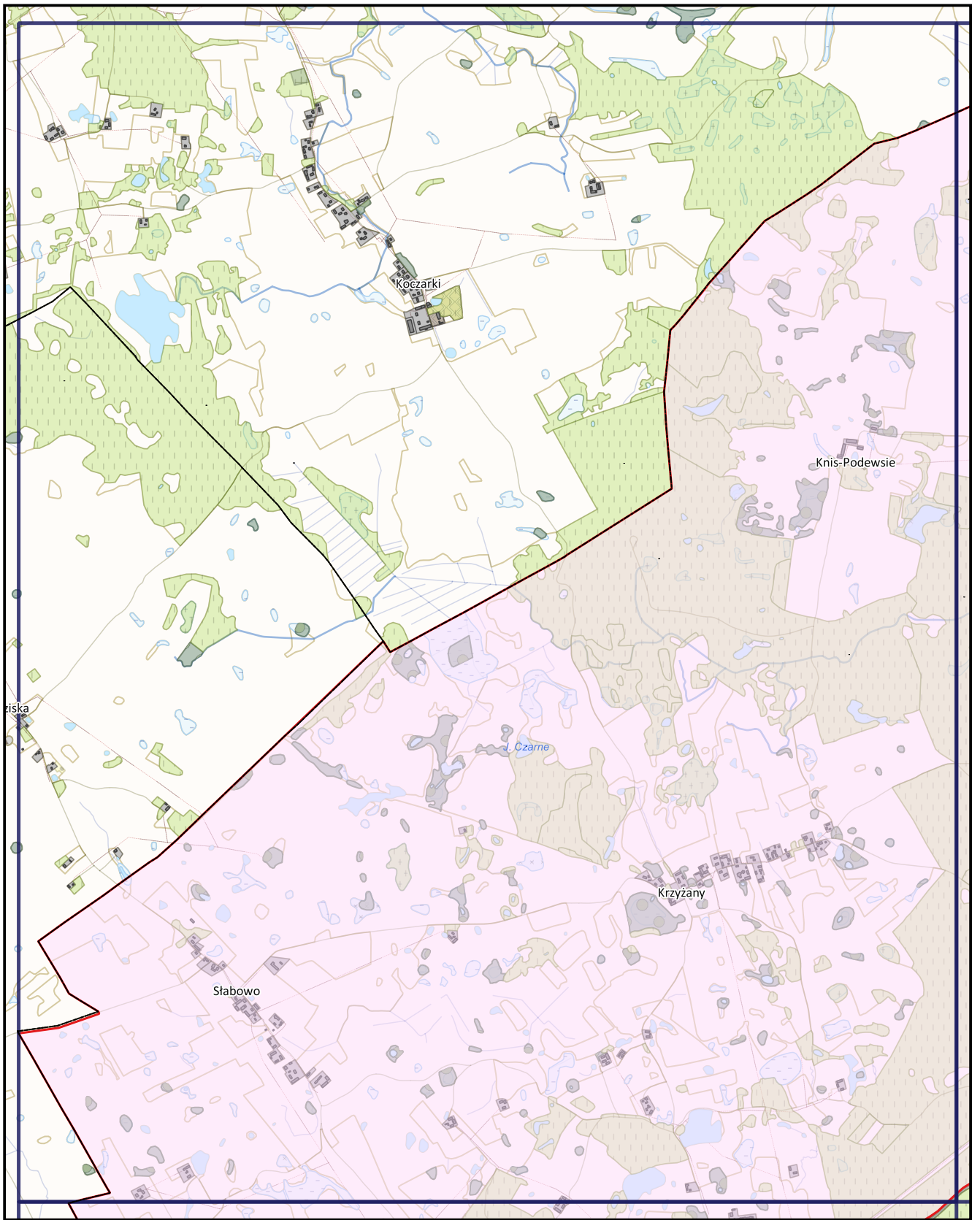

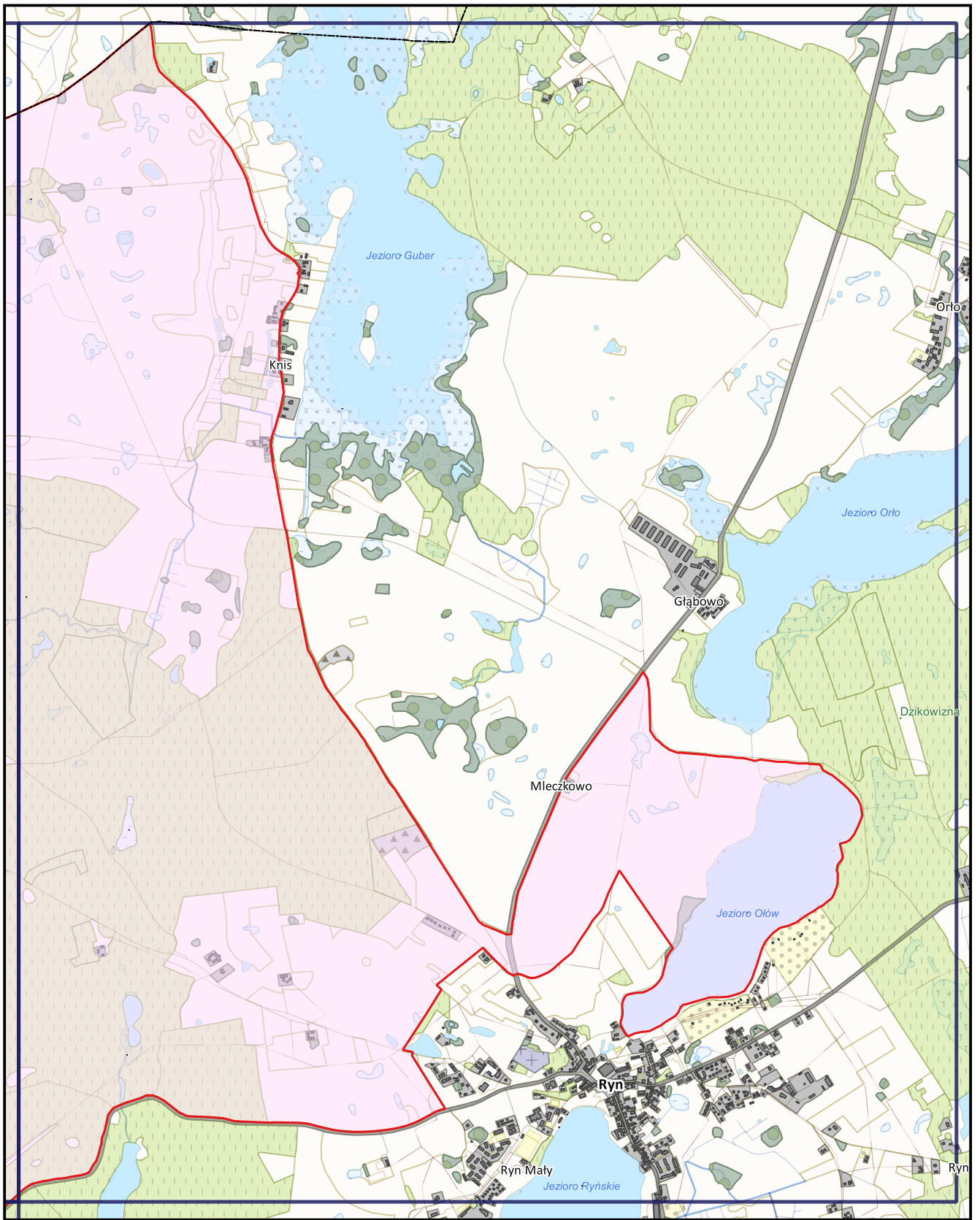

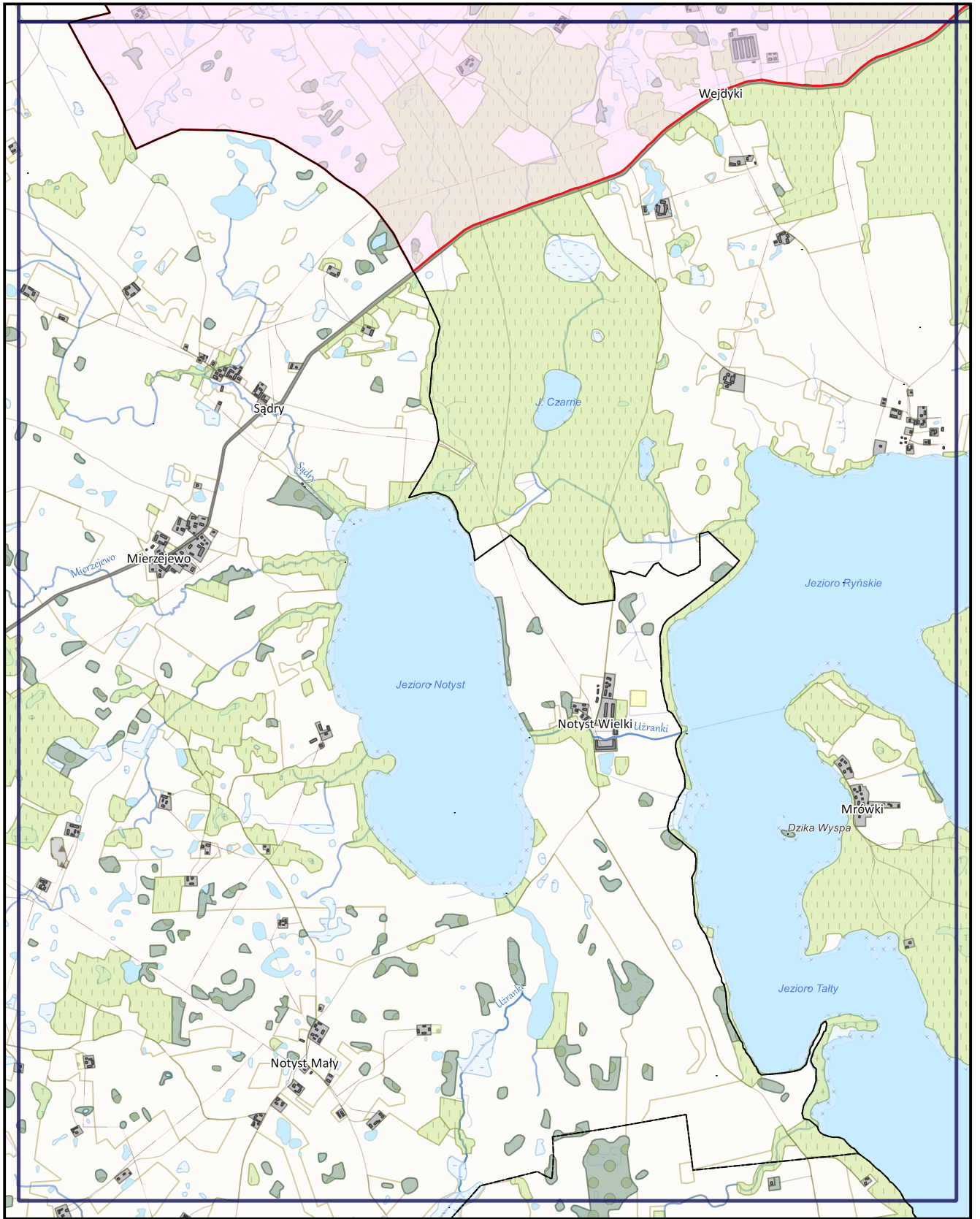

Uzasadnienie

Obszar Chronionego Krajobrazu Krzyżany położony jest w środkowo-wschodniej części województwa warmińsko-mazurskiego, w powiecie giżyckim na terenie gminy Ryn. Obszar znajduje się w mezoregionie Pojezierza Mrągowskiego oraz Krainy Wielkich Jezior Mazurskich. Jego powierzchnia wynosi 2765,20 ha. Obszar Chronionego Krajobrazu Krzyżany ma rolniczo-leśny charakter. Ponad 40% jego ogólnej powierzchni zajmują użytki rolne, natomiast 30% pokrywają lasy, w których dominują sosny. Pod względem przyrodniczym i turystycznym atrakcyjnym miejscem są okolice jeziora Ołów. Jest to zbiornik o słabo rozwiniętej linii brzegowej, posiadający owalny kształt, wydłużony w kierunku północno-południowym. Roślinność wynurzona porasta prawie całą linię brzegową, dominującymi gatunkami są: trzcina pospolita oraz palka wąskolistna. Jezioro posiada dobre warunki do wędkowania. Najczęściej występujące gatunki ryb to: szczupak, leszcz, sielawa, okoń, węgorz, lin oraz płoć.

Zgodnie z art. 18 pkt 20 ustawy z dnia 5 czerwca 1998 r. *o samorządzie województwa* (Dz. U. z 2016 r. poz. 486, z późn. zm.) do wyłącznej właściwości Sejmiku Województwa należy podejmowanie uchwał w innych sprawach zastrzeżonych ustawami i statutem województwa do kompetencji Sejmiku Województwa. Na podstawie art. 23 ust. 2 ustawy z dnia 16 kwietnia 2004 r. *o ochronie przyrody* (Dz. U. z 2016 r. poz. 2134, z późn. zm.) Sejmik Województwa wyznacza obszar chronionego krajobrazu, określa jego nazwę, położenie, sprawującego nadzór, ustalenia dotyczące czynnej ochrony ekosystemów oraz zakazy właściwe dla danego obszaru chronionego krajobrazu lub jego części, wybrane spośród zakazów wymienionych w art. 24 ust. 1, wynikające z potrzeb jego ochrony.

Ze względu na zmianę przepisów ustawy *o ochronie przyrody* na skutek wejścia w życie ustawy z dnia 24 kwietnia 2015 r. *o zmianie niektórych ustaw w związku ze wzmocnieniem narzędzi ochrony krajobrazu* (Dz. U. z 2015 r. poz. 774, z późn. zm.) konieczne było dostosowanie do tych zmian zapisów Uchwały Nr VIII/147/11 Sejmiku Województwa Warmińsko-Mazurskiego z dnia 21 czerwca 2011 r. *w sprawie wyznaczenia Obszaru Chronionego Krajobrazu Krzyżany* (Dz. Urz. Woj. Warm.-Maz. Nr 115, poz. 1937, z późn. zm.). Niniejszy projekt uchwały łagodzi dotychczasowe przepisy m.in. poprzez umożliwienie budowy nowych obiektów budowlanych w pasie szerokości 100 m od innych niż rzeki cieków naturalnych, budowy nowych obiektów budowlanych zgodnie z ustaleniami wynikającymi z decyzji o warunkach zabudowy, likwidacji zadrzewień śródpolnych, przydrożnych i nadwodnych, na potrzeby wykonalności ustaleń ww. decyzji oraz usunięcia drzew lub krzewów w obrębie zadrzewienia, należących do gatunków obcych. Ponadto projekt utrzymuje dotychczasową możliwość lokalizowania obiektów budowlanych pod warunkiem zachowania minimalnej odległości zabudowy od brzegów wód ustalonej w odniesieniu do budynków występujących na danej działce lub przylegających działkach budowlanych.

Należy zaznaczyć, że dotychczasowy akt prawny dotyczący Obszaru Chronionego Krajobrazu Krzyżany przedstawia jego zasięg za pomocą opisu przebiegu granicy (Załącznik Nr 1) oraz mapy (Załącznik Nr 2) opracowanej w małej skali uniemożliwiającej szczegółową weryfikację granicy zarówno w terenie, jak i na mapach ewidencyjnych. Tak nieprecyzyjne określenie granicy Obszaru, wynikające z ograniczonego dostępu do odpowiednich narzędzi technicznych w okresie jego wyznaczania, w znacznym stopniu utrudnia zarządzanie tą formą ochrony przyrody.

Mając na uwadze powyższe trudności interpretacyjne uznano za konieczne wyznaczenie OChK zgodnie z obowiązującymi standardami. W tym celu przyjęto, że na potrzeby doprecyzowania i jednoznacznego wyznaczenia zasięgu Obszaru jego granica będzie prowadzona w miarę możliwości wzdłuż granic działek lub użytków ewidencyjnych. W sytuacji, kiedy opis z Załącznika Nr 1 określa granicę OChK jako drogę uznano ją za element graniczny, nie uwzględniając jej powierzchni w Obszarze.

Po dokonaniu uszczegółowienia granicy Obszaru zmianie uległa jego powierzchnia, która według obecnych wyliczeń wynosi 2765,20 ha. Różnica między powierzchnią wskazaną w Uchwale Nr VIII/147/11 Sejmiku Województwa Warmińsko-Mazurskiego z dnia 21 czerwca 2011 r. *w sprawie wyznaczenia Obszaru Chronionego Krajobrazu Krzyżany* (Dz. Urz. Woj. Warm.-Maz. Nr 115, poz. 1937, z późn. zm.), a powierzchnią obliczoną po ustaleniu dokładnego przebiegu granicy Obszaru wynika ze stopnia szczegółowości wyznaczenia granicy, ze zwiększenia dokładności wykonywanych pomiarów, a także z wymienionych powyżej korekt.

Treść uchwały, w tym załącznika graficznego, została opracowana w porozumieniu z przedstawicielami Regionalnej Dyrekcji Ochrony Środowiska w Olsztynie w sposób, który zapewni ochronę wyróżniających się krajobrazów o zróżnicowanych ekosystemach oraz zrównoważony rozwój województwa.

Projekt uchwały Sejmiku Województwa Warmińsko-Mazurskiego zgodnie z art. 23 ust. 3 ustawy z dnia 16 kwietnia 2004 r. *o ochronie przyrody* (Dz. U. z 2016 r. poz. 2134, z późn. zm.) wymaga uzgodnienia z Regionalnym Dyrektorem Ochrony Środowiska w Olsztynie oraz z właściwą miejscowo radą gminy.