Załącznik do Zarządzenia Nr 48/2025 Marszałka Województwa Warmińsko-Mazurskiego
z dnia 12 marca 2025 r.

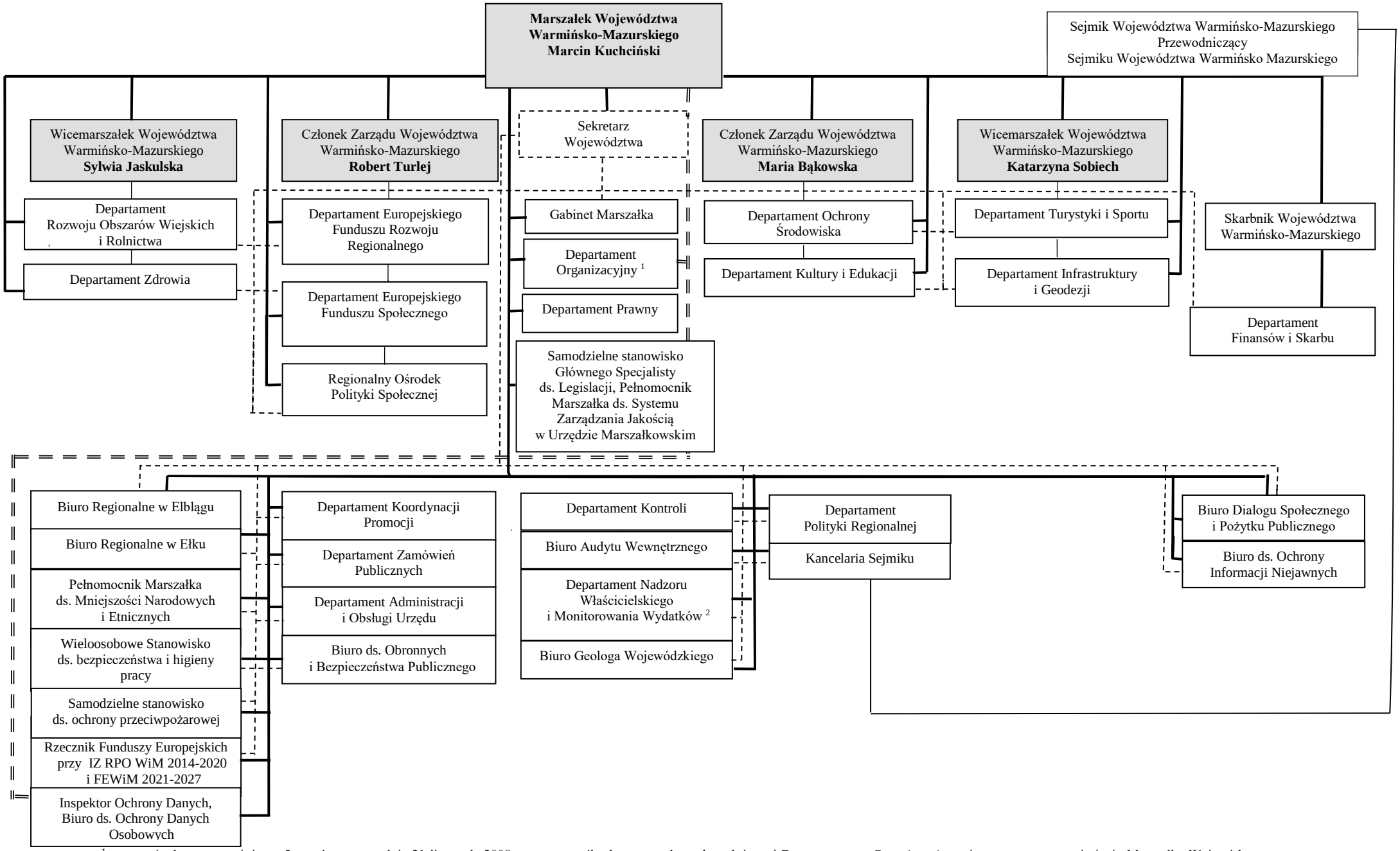


[1] stosownie do postanowień art. 5 ust. 4 ustawy z dnia 21 listopada 2008 r. o pracownikach samorządowych nadzór nad Departamentem Organizacyjnym jest sprawowany w imieniu Marszałka Województwa przez Sekretarza Województwa

[2] do kompetencji Wicemarszałka Województwa – Katarzyny Sobiech należy nadzór nad prowadzeniem spraw wynikających z udziału Województwa w spółkach: Warmia i Mazury Sp. z o.o. w Szymanach i Port Lotniczy „MAZURY" Sp. z o.o. w Szczytnie