Załącznik do Zarządzenia Nr 181 /2023 Marszałka Województwa Warmińsko-Mazurskiego
z dnia 13 listopada 2023 r.

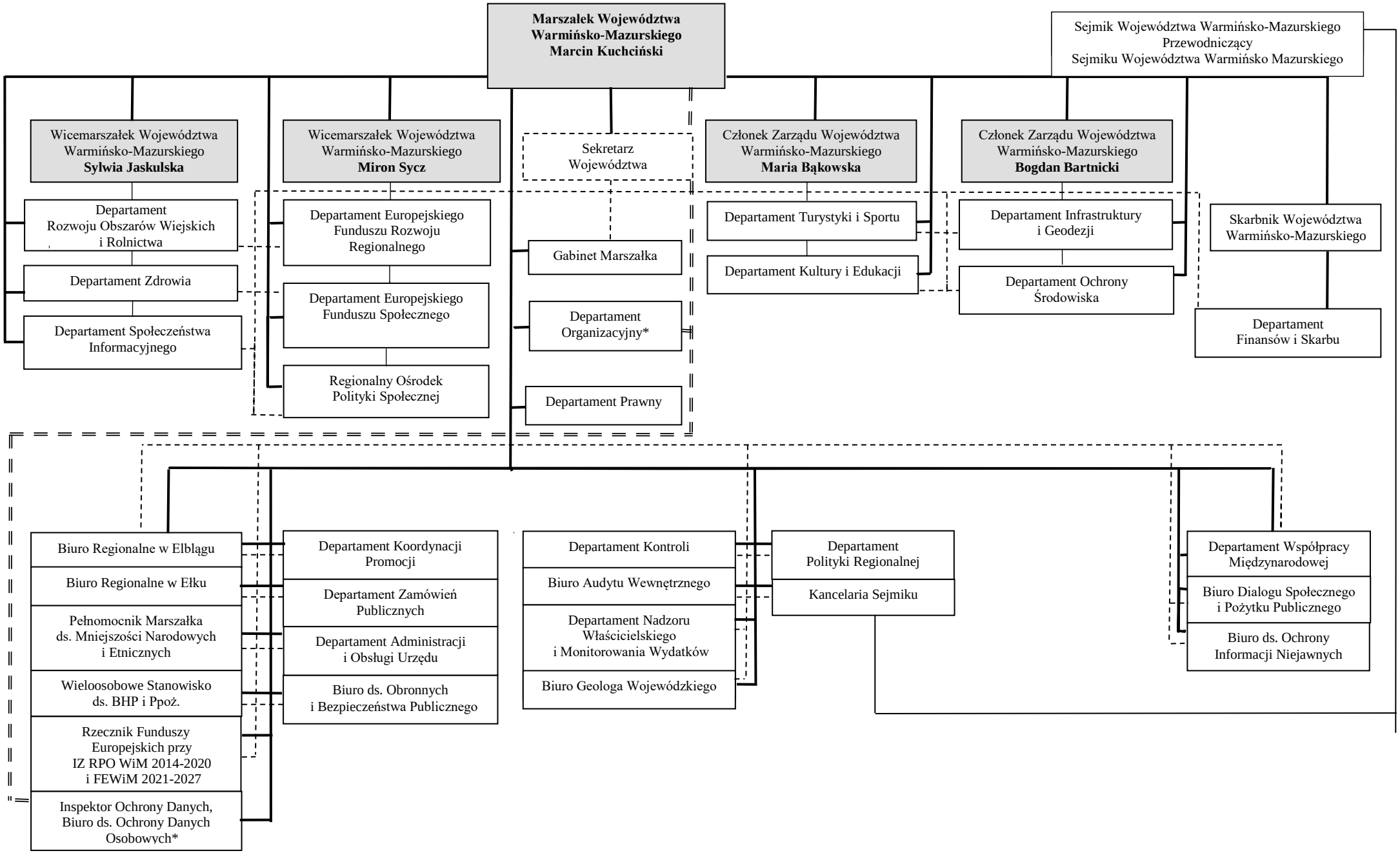

*stosownie do postanowień art. 5 ust. 4 ustawy z dnia 21 listopada 2008 r. o pracownikach samorządowych nadzór nad Departamentem Organizacyjnym oraz Biurem ds. Ochrony Danych Osobowych jest sprawowany w imieniu Marszałka Województwa przez Sekretarza Województwa