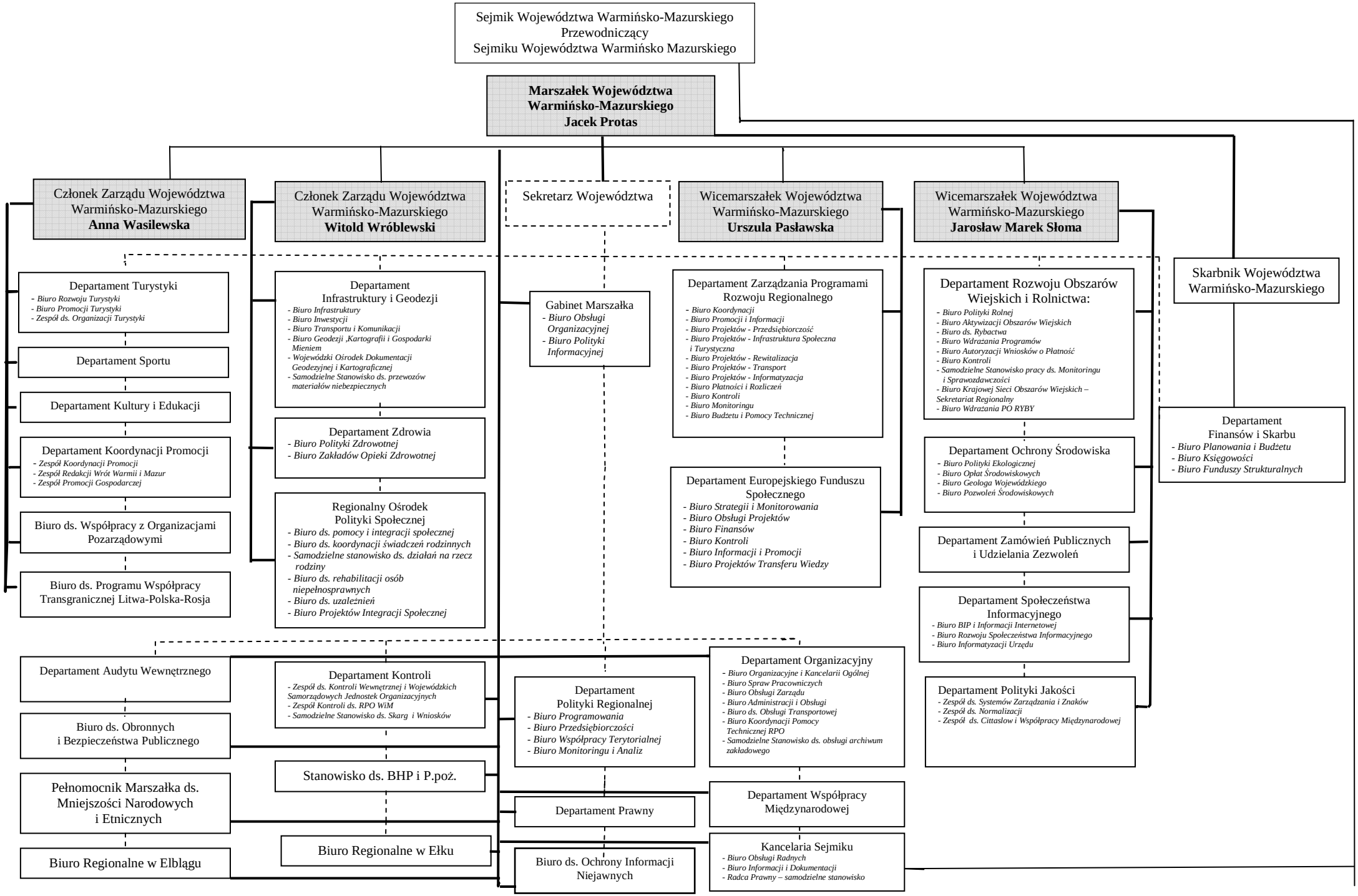Załącznik do uchwały Nr 22/289/11/IV Zarządu Województwa Warmińsko-Mazurskiego z dnia 18 kwietnia 2011 r. w sprawie zmian w Regulaminie Organizacyjnym Urzędu Marszałkowskiego Województwa Warmińsko-Mazurskiego w Olsztynie
stanowiący Załącznik nr 2 do Regulaminu Organizacyjnego Urzędu Marszałkowskiego Województwa Warmińsko-Mazurskiego w Olsztynie